

Exportación – Importación de Productos Forestales de Bolivia



Cámara Forestal
DE BOLIVIA

Periodo: Enero - Septiembre
Gestión: 2015*

(*) Datos preliminares 2015
Fuente: INE/CFB



Tendencia de las Importaciones - Exportaciones de productos Forestales de Bolivia Gestiones: 2010 - 2015*

(Expresado en dólares americanos)

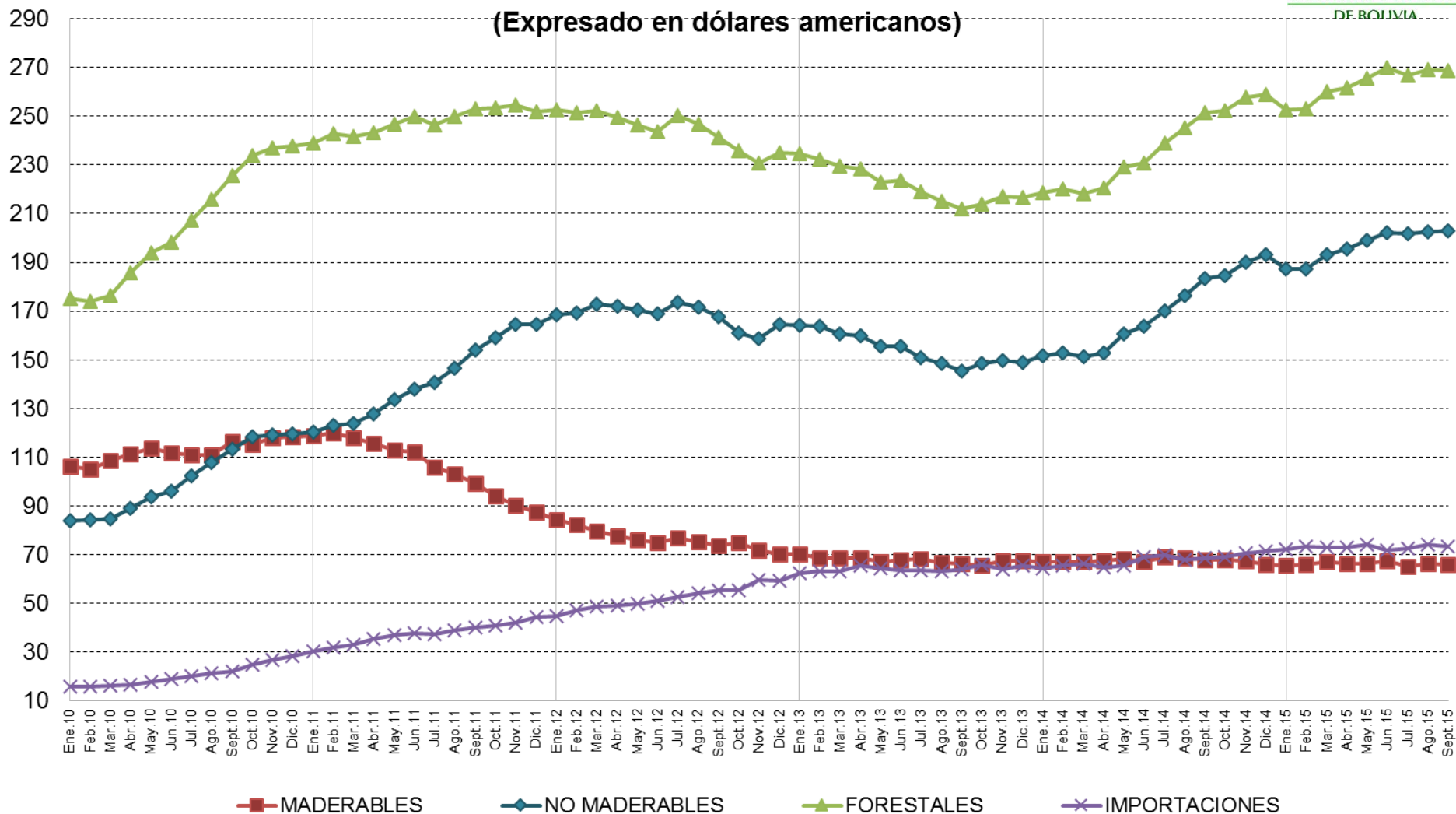

Obs. Cada punto del gráfico representa el valor exportado durante los 12 meses anteriores.

BALANZA COMERCIAL

Balanza Comercial de los Productos de Madera de Bolivia
Gestiones: 2005 - 2015*
Periodo: Enero - Septiembre
Expresado en dólares americanos

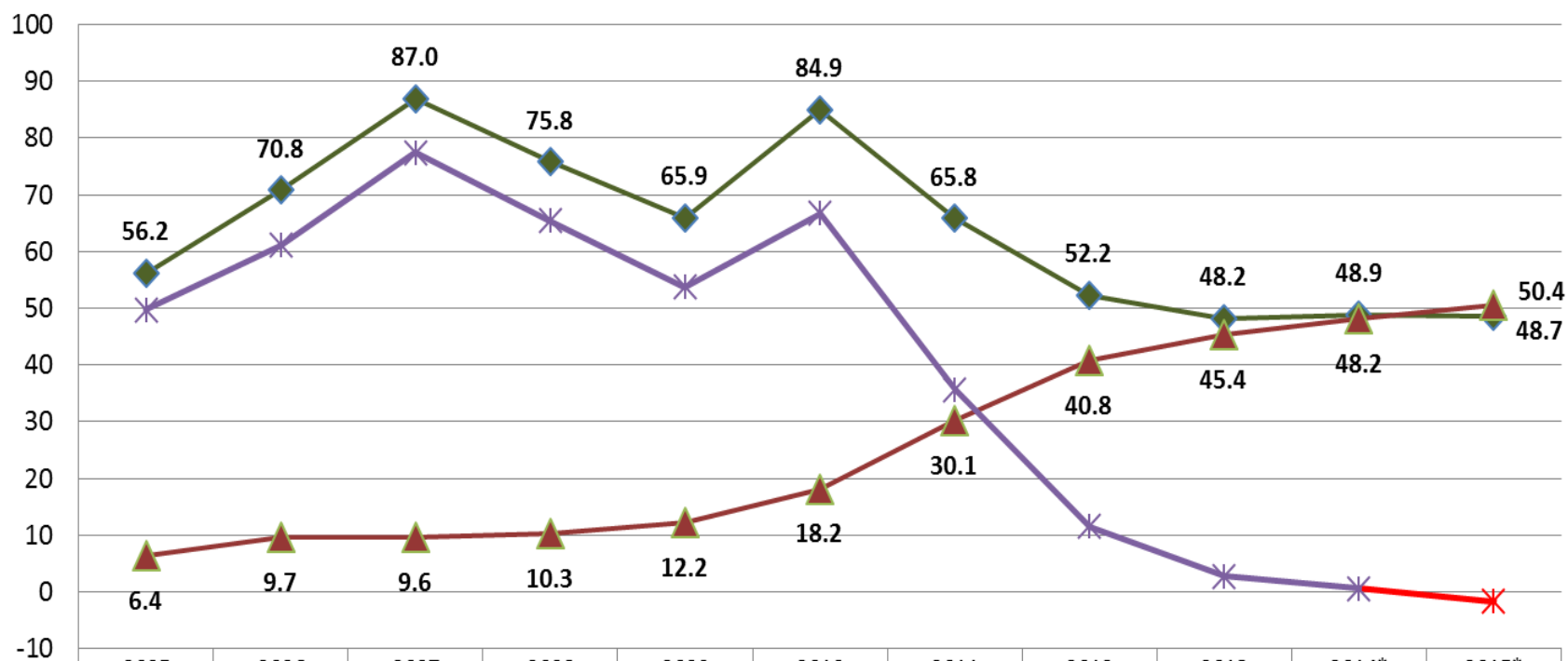

	2005	2006	2007	2008	2009	2010	2011	2012	2013	2014*	2015*
◆ Exportaciones	56,198,057	70,804,322	87,004,527	75,775,179	65,894,981	84,920,199	65,815,234	52,245,441	48,160,984	48,874,952	48,706,039
▲ Importaciones	6,439,814	9,716,661	9,575,075	10,337,382	12,150,596	18,176,525	30,124,192	40,761,506	45,378,147	48,247,741	50,441,458
* Balanza Comercial	49,758,243	61,087,661	77,429,452	65,437,797	53,744,385	66,743,674	35,691,042	11,483,935	2,782,837	627,211	(1,735,419)

Exportación de Productos Forestales Maderables de Bolivia Por Grado de Elaboración Gestiones: 2004 – 2015*

Enero - Septiembre
(En Millones de Dólares Americanos)

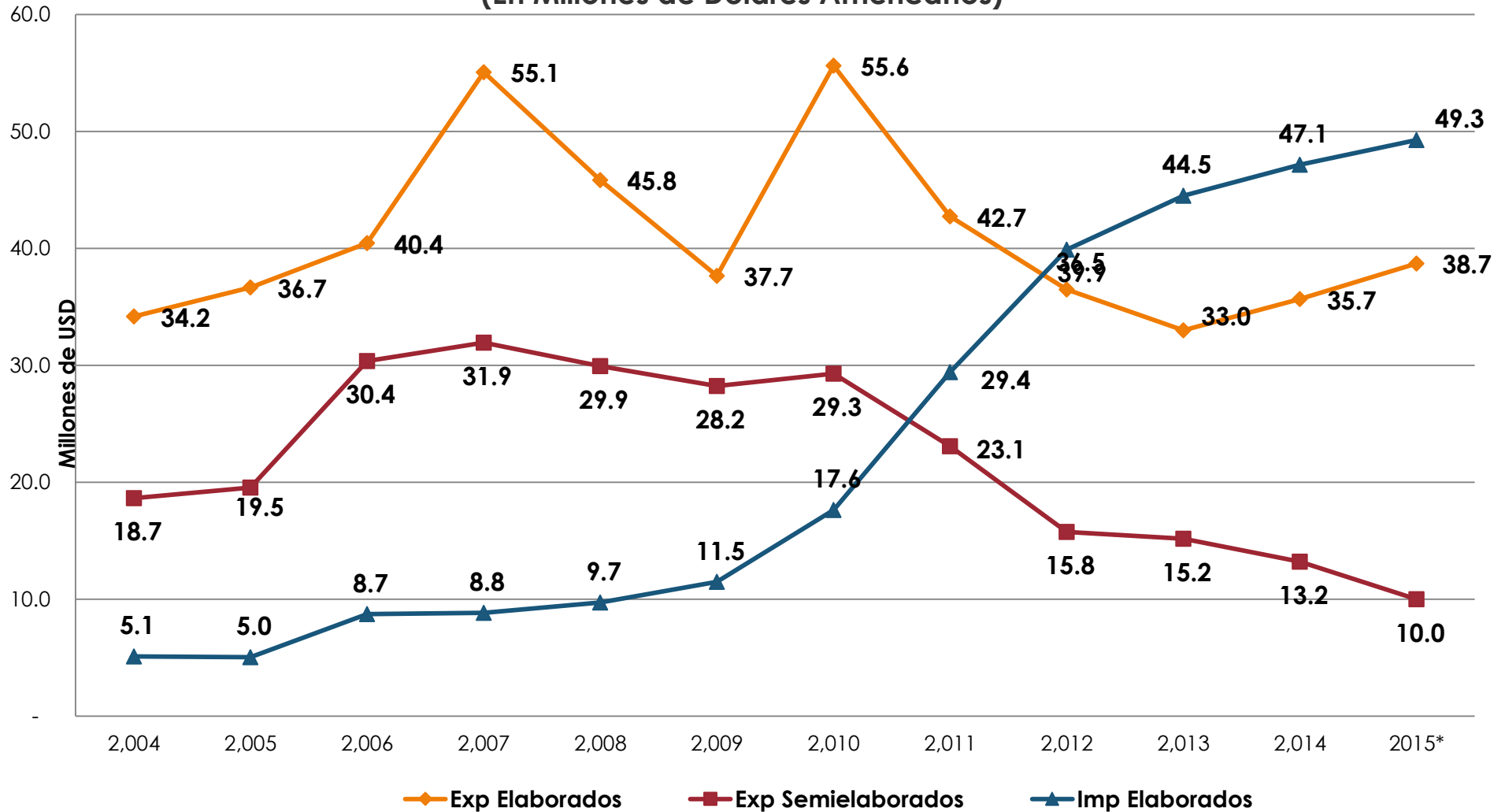

Exportación de Productos Forestales Maderables de Bolivia

10 Principales Países de Destino

Gestiones: 2012 - 2015*

Enero - Septiembre

(En Millones de Dólares Americanos y Variación Porcentual)

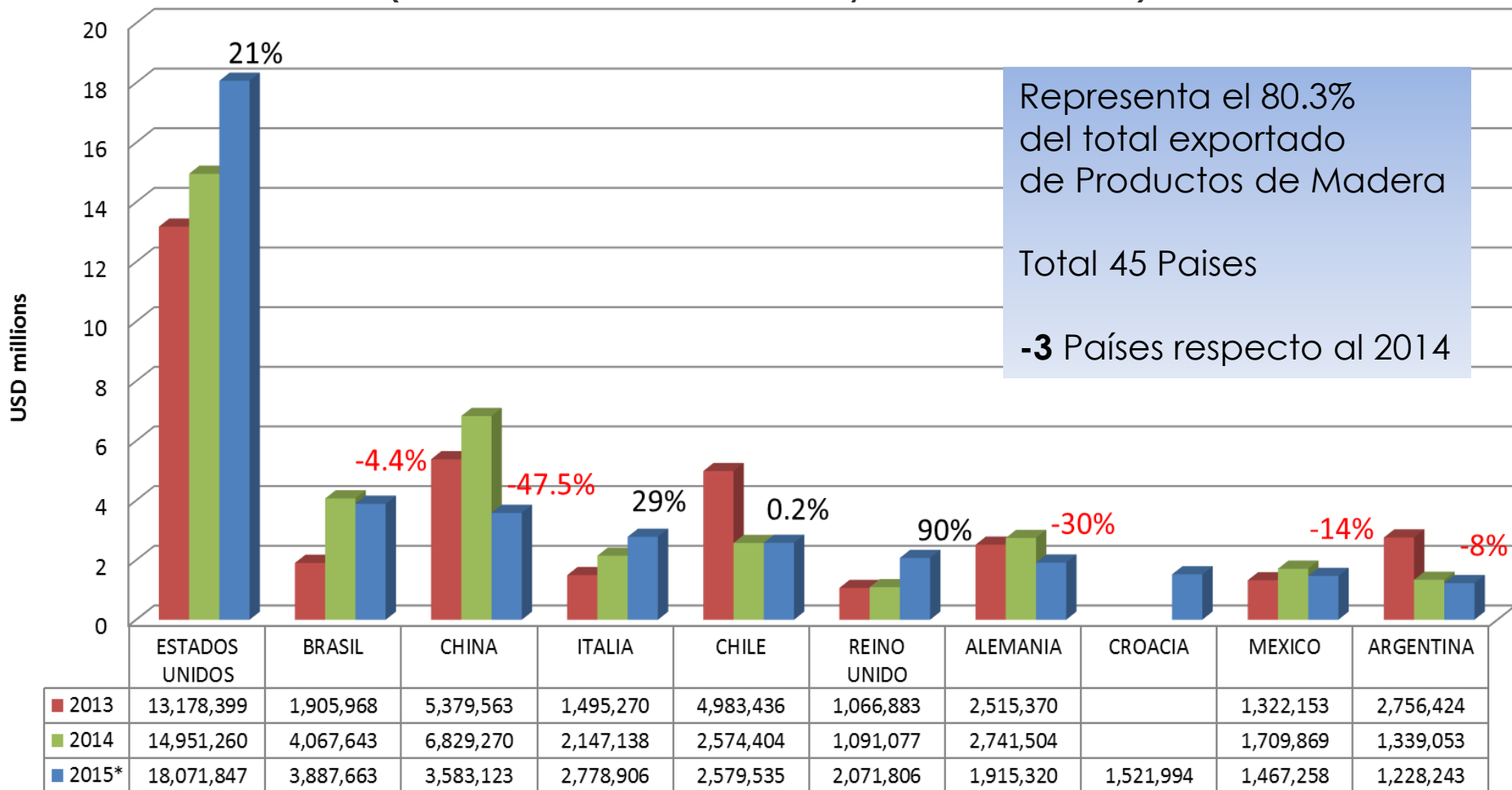

**Importación de productos Maderables de Bolivia
Por 10 Principales países
Periodo: Enero - Septiembre
(Expresado en dolares americanos)**

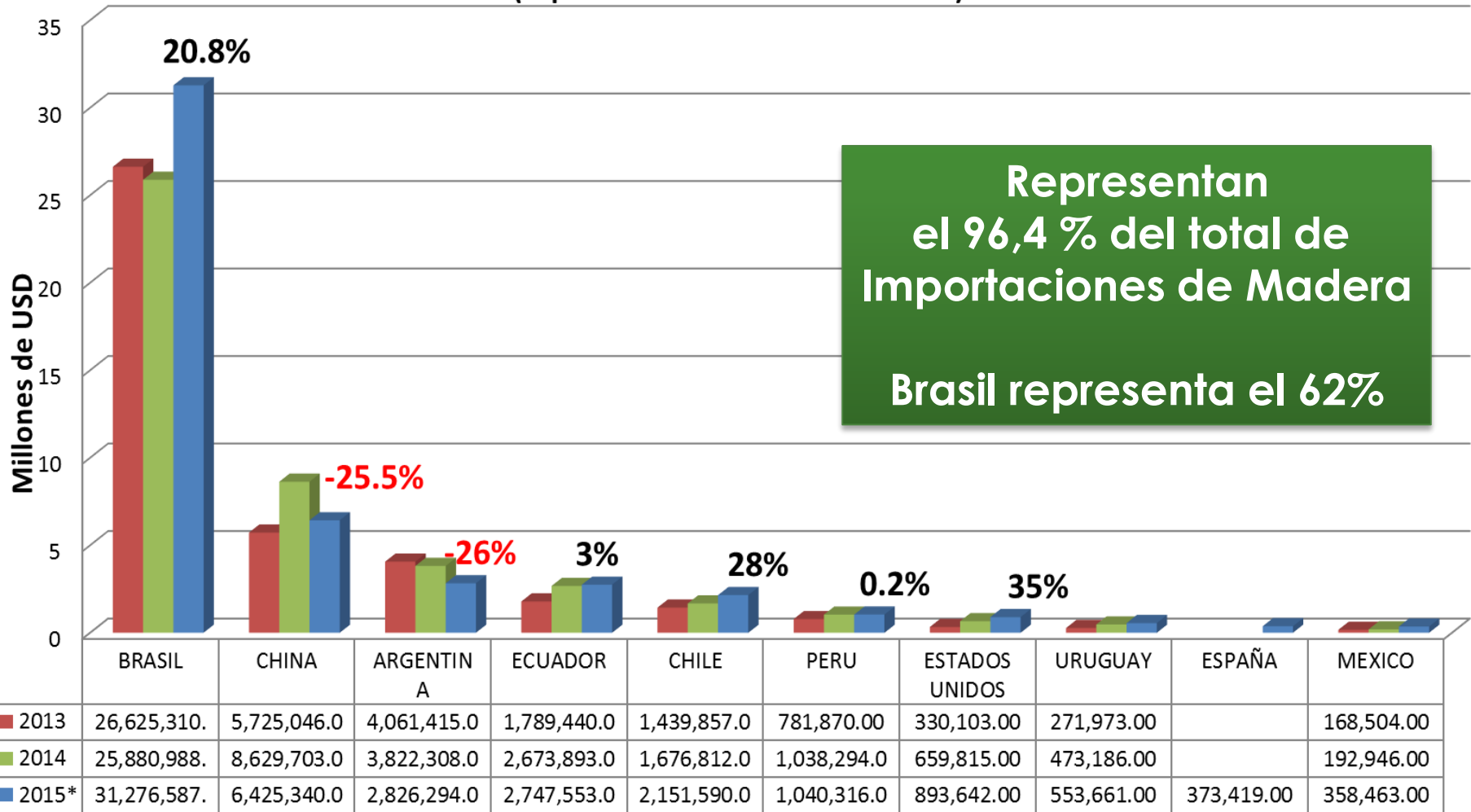

Comportamiento de las Exportaciones Forestales Maderables de Bolivia Por Grupo de Productos Gestiones: 2012 - 2015*



Cámara Forestal
DE BOLIVIA

Periodo: Enero - Septiembre

(En dólares americanos y Variación Porcentual)

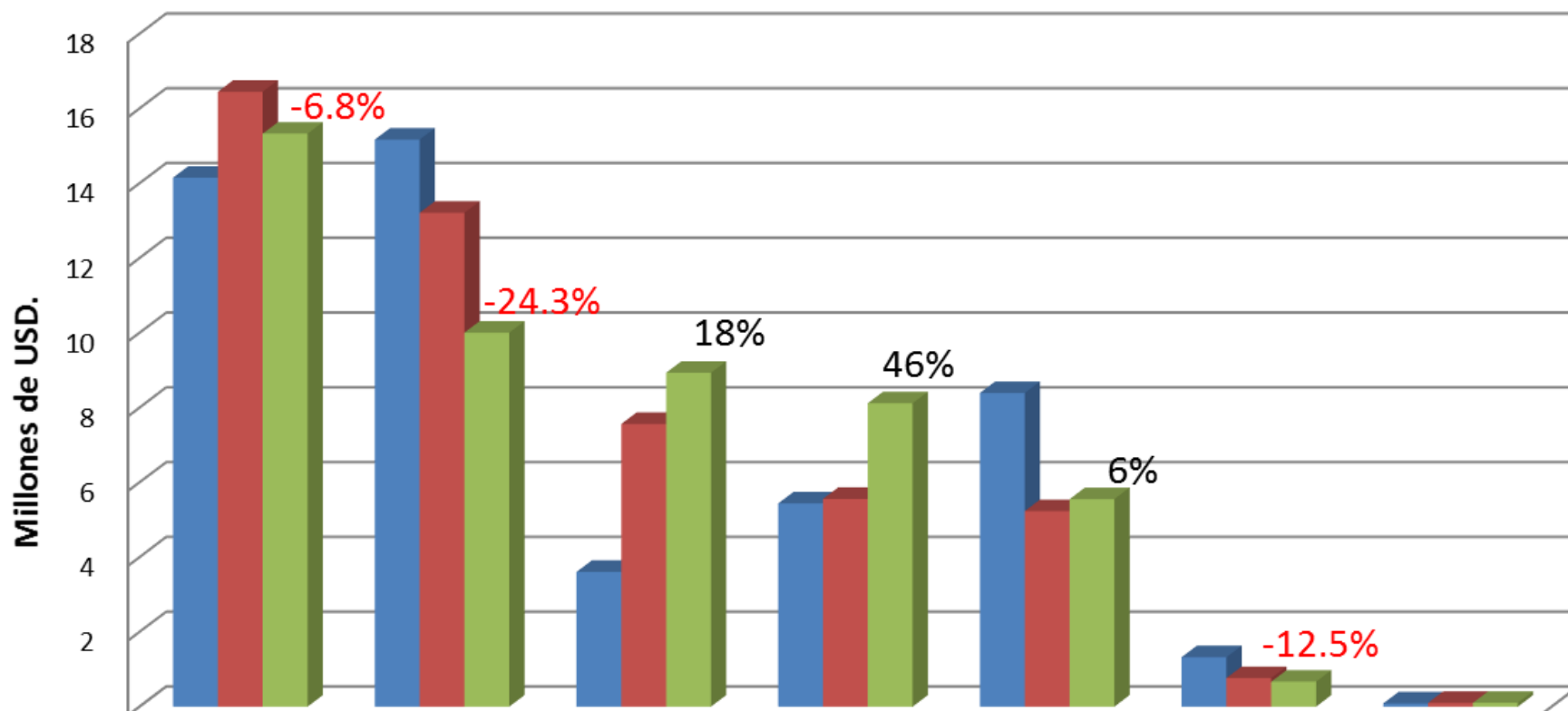

	Pisos	Semielaborados	Laminas	Muebles	Puertas y ventanas	Tableros	Artículos de madera
■ 2013	14,148,782	15,166,348	3,605,423	5,438,087	8,390,308	1,324,448	87,588
■ 2014	16,446,563	13,209,584	7,563,537	5,557,546	5,229,775	765,258	102,690
■ 2015*	15,327,352	10,004,698	8,932,249	8,116,830	5,551,790	669,676	103,444

Importación de Productos Maderables de Bolivia Periodo: Enero - Septiembre (Expresado en dolares americanos)

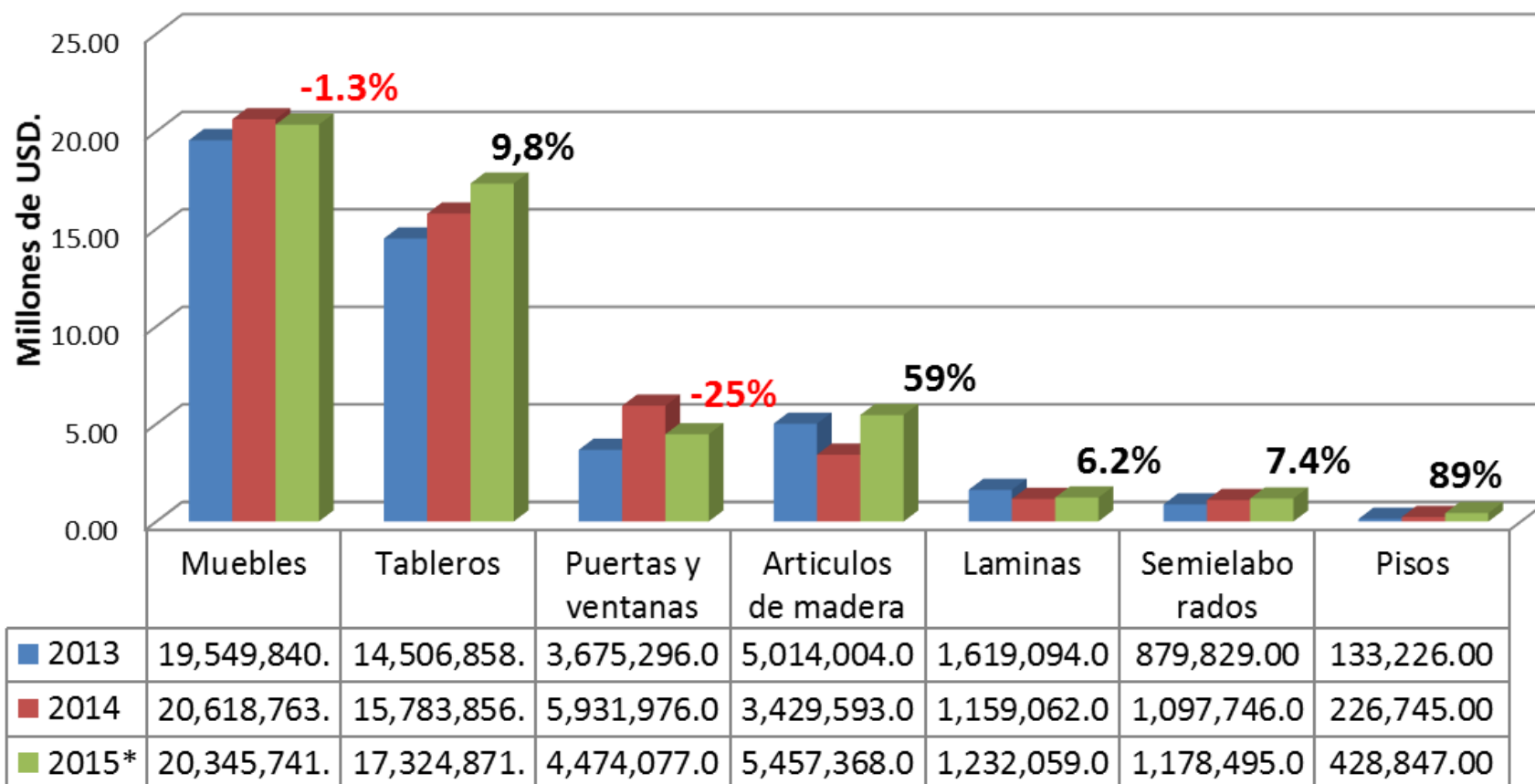

Exportación de Productos Forestales Maderables de Bolivia Por Departamento de Origen del Producto Gestiones: 2012 - 2015* Enero - Septiembre

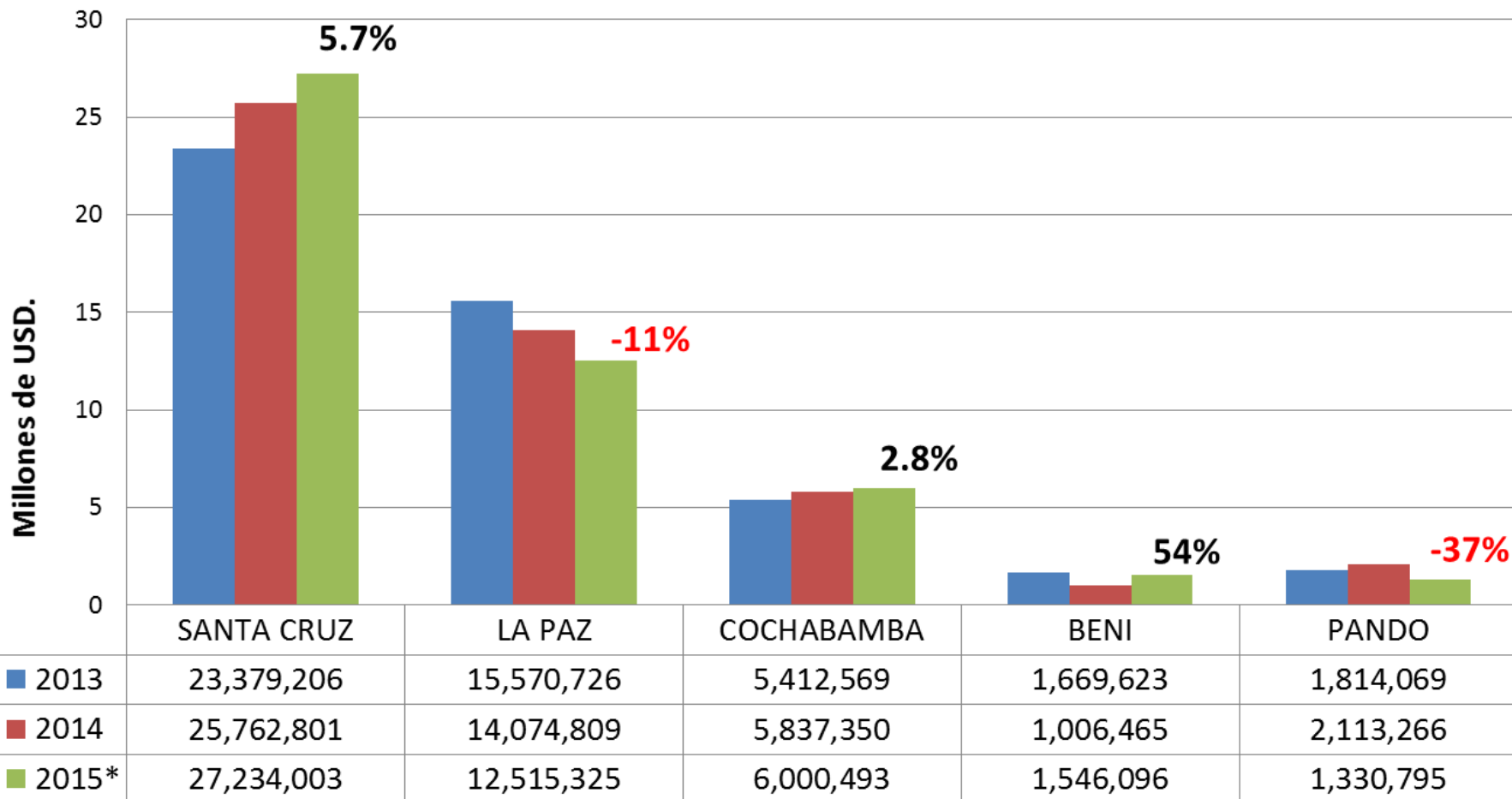

Chuquisaca, Tarija no aparecen en el grafico por sus bajas exportaciones



Importación de Productos Maderales de Bolivia Por Departamento Importador Periodo: Enero - Septiembre

(Expresado en dolares americanos)

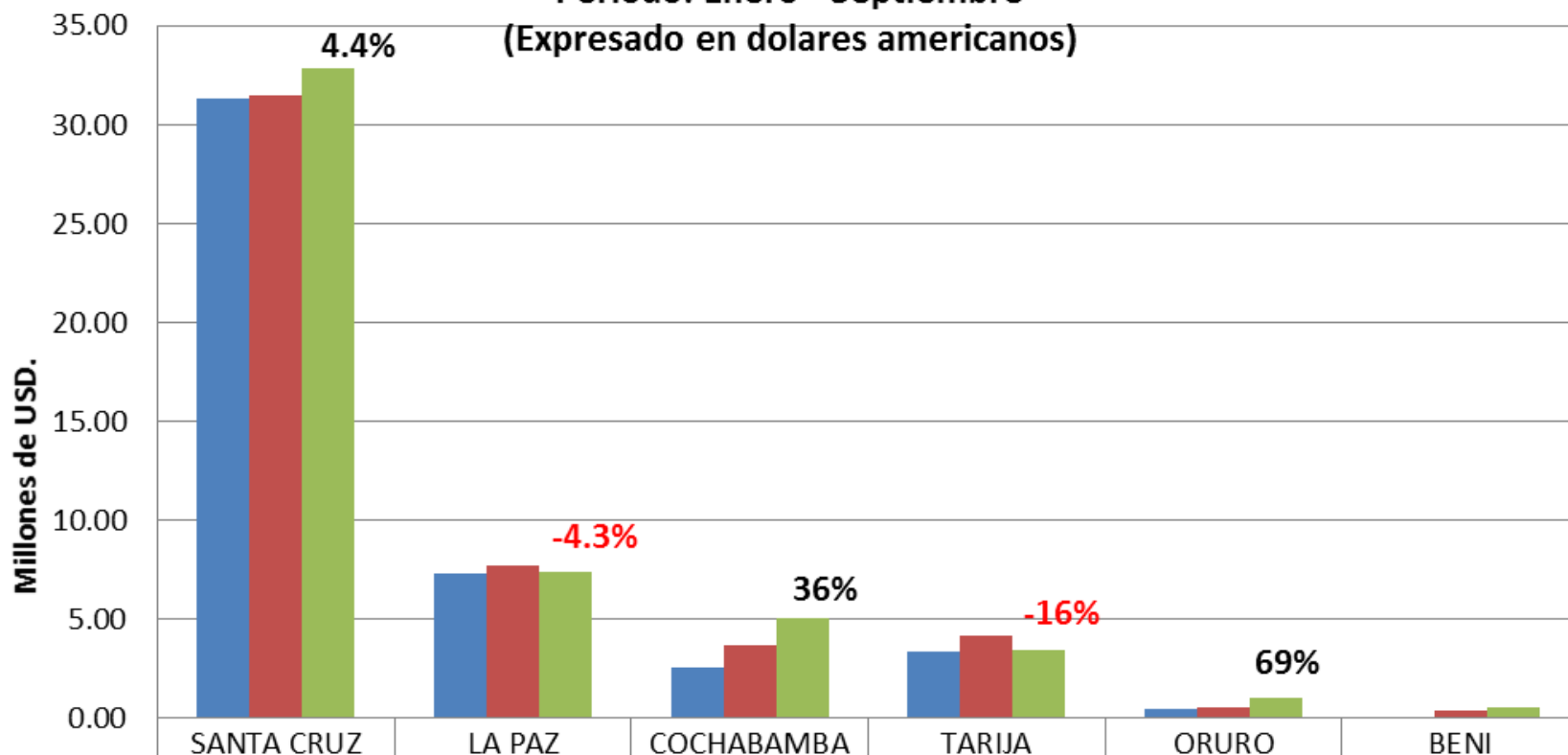

	SANTA CRUZ	LA PAZ	COCHABAMBA	TARIJA	ORURO	BENI
■ 2013	31,355,179.00	7,290,348.00	2,613,500.00	3,415,300.00	486,562.00	85,538.00
■ 2014	31,456,803.00	7,710,499.00	3,699,511.00	4,154,070.00	599,648.00	430,416.00
■ 2015*	32,834,622.00	7,380,126.00	5,040,842.00	3,493,851.00	1,014,484.00	530,239.00

Exportación – Importación de Productos Forestales de Bolivia

Enero - Septiembre 2015*



Cámara Forestal
DE BOLIVIA

Gracias...

